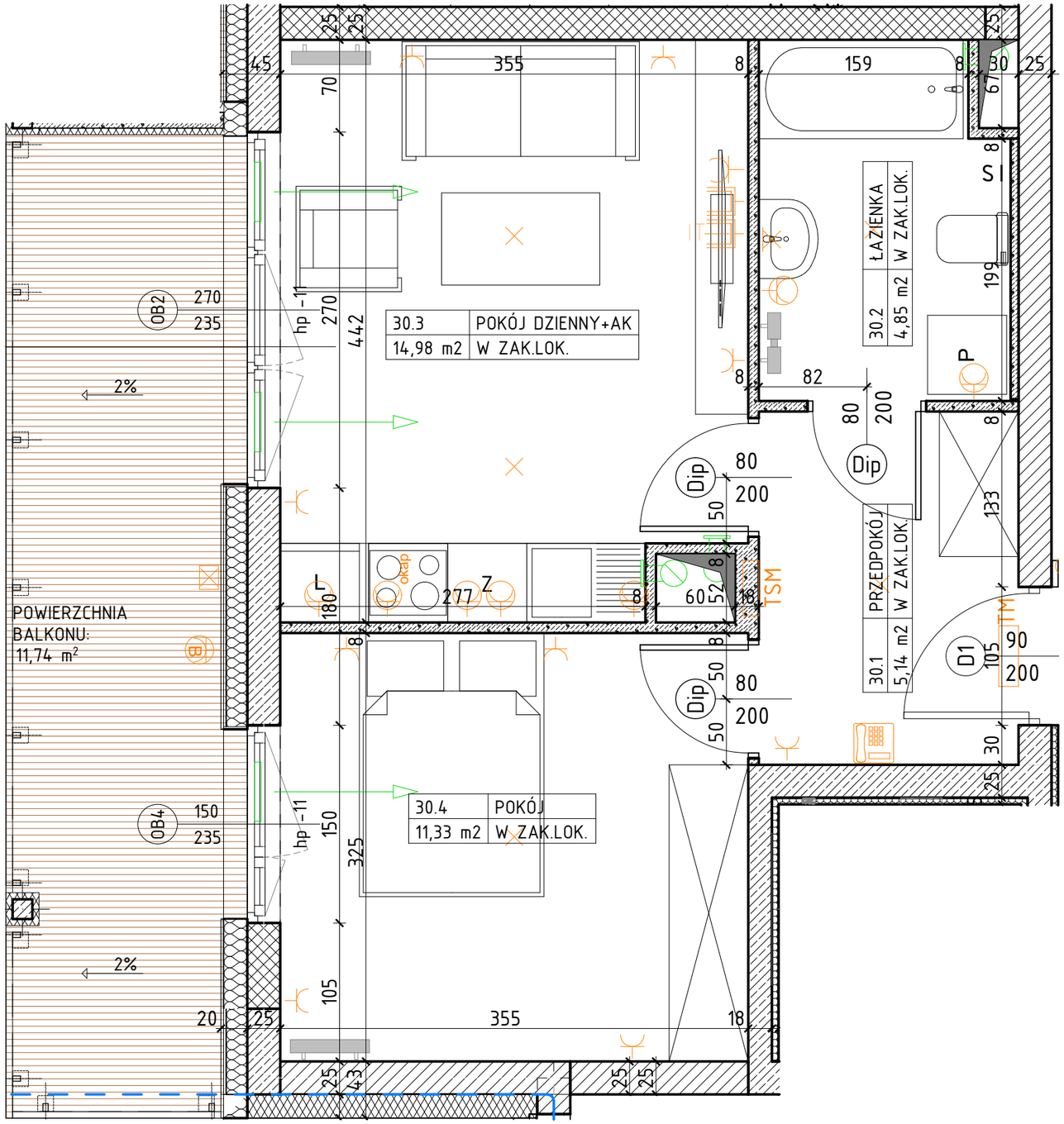


OZNACZENIA

- ściana żelbetowa
- ściana murowana z silikatów
- ściana murowana, osłonowa
- ściana murowana z bloczków ceramicznych
- ściana działowa
- izolacja termiczna- wełna mineralna
- izolacja termiczna- styropian

Di 80 / 200 — drzwi wewnątrzlokalowe do decyzji lokatora; otwór w murze 90x210
hp — wysokość parapetu
Z — zmywarka
L — lodówka
P — pralka
elementy instalacji wentylacji mieszkania
nawiewnik okienny

SI — ścianka instalacyjna
grzejnik
grzejnik łazienkowy
TM — rozdzielnica elektryczna natynkowa
TSM — telekomunikacyjna skrzynka mieszkaniowa wtynkowa
Wypust oświetleniowy sufitowy
Wypust oświetleniowy ścienny (kinkiet)

łącznik jednobiegunowy świecznikowy p/t 16A Niloe Legrand
łącznik schodowy p/t 16A Niloe Legrand
łącznik krzyżowy p/t 16A Niloe Legrand
łącznik jednobiegunowy p/t 16A Niloe Legrand
gniazdo wtykowe 2x2p+z 230V16A IP44 Niloe Legrand w ramce podwójnej
gniazdo wtykowe 2x2p+z 230V16A Niloe Legrand w ramce podwójnej
przyłącze dla kuchni 3L+N+PE 16A/400V natynkowe w odgał. P4

przycisk Dzwonek p/t Niloe Legrand
zestaw złożony z : dwóch gniazd wtykowych 2p+z 230V16A; gniazda RTV 3F końcowego oraz gniazda IT RJ45 kat.6 - w ramce czterokrotnej Niloe Legrand
terminal domofonu
kinkiet zewnętrzny w/g proj. architektonicznego elewacji
UWAGA! usytuowanie w/g proj. architektonicznego elewacji
gniazdo wtykowe 2p+z IP55 szare p/t odporne na UV PLEX055 Legrand (na balkonie)


ORION®

BIURO SPRZEDAŻY PPH ORION
ul. Mełgiewska 80, 20-234 Lublin
tel. 81 748 10 00
www.orion.lublin.pl


BUDYNEK WIELORODZINNY

# KORALOWA

## SEKCJA K2

NUMER MIESZKANIA/ PIĘTRO/ ILOŚĆ POKOI

## MIESZKANIE M.30 (K2)

## PIĘTRO 1 / 2P+AK

LOKALIZACJA MIESZKANIA W BUDYNKU

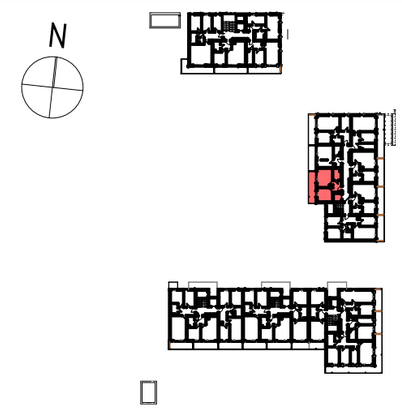


POWIERZCHNIA UŻYTKOWA

**36,30 m²**

UWAGI

PROJEKT STANOWI WYCINEK OPRACOWANIA Z PROJ. WYKONAWCZEGO
WSZYSTKIE WYMIARY PODANE SĄ W STANIE SUROWYM BEZ WYKOŃCZENIA ŚCIAN (TYNK, GLAZURA ITP.)
POWIERZCHNIE UŻYTKOWE POSZCZEGÓLNYCH POMIESZCZEŃ LOKALU PODANO W STANIE WYKOŃCZONYM ZGODNIE Z NORMĄ PN- ISO 9836
POWIERZCHNIE MOGĄ ULEC NIEZNACZNYM ZMIANOM.

PROJEKTANT


AKA
PRACOWNIA AKM S.C.
UL. A. GROTTGERA 9/8 20-029 LUBLIN TEL. 81 4795031 PRACOWNIA@PRACOWNIAAKM.PL WWW.PRACOWNIAAKM.PL