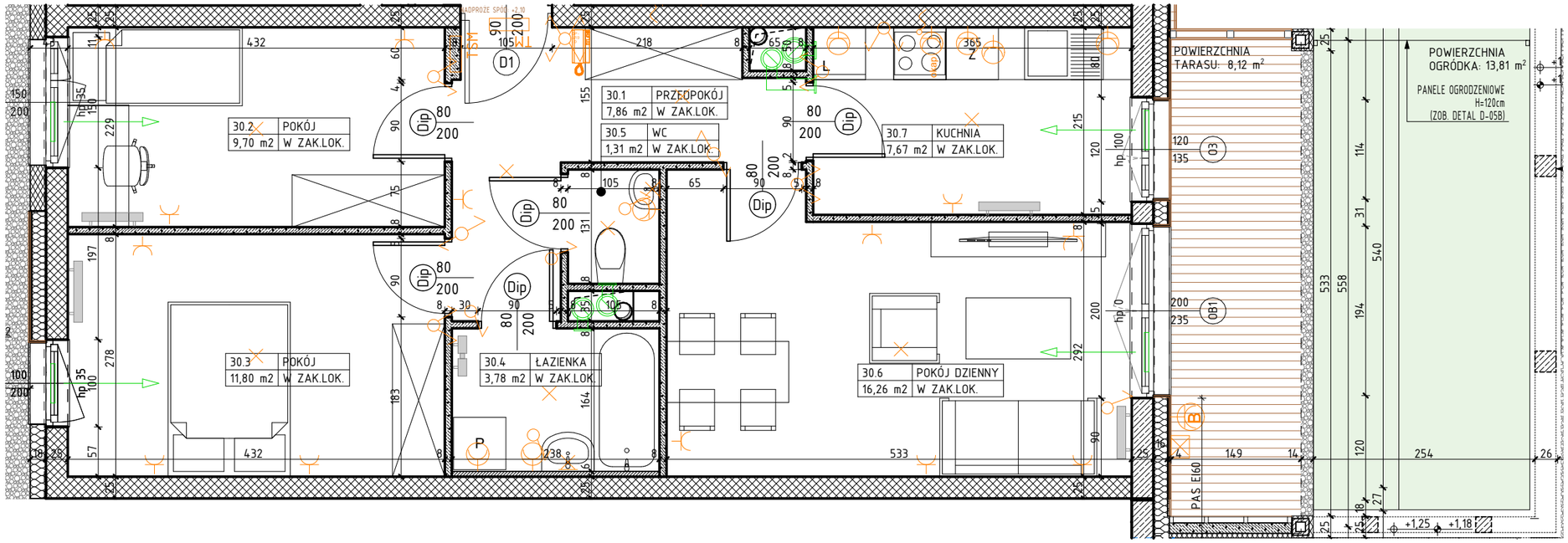

OZNACZENIA

- ściana żelbetowa
- ściana murowana z silikatów
- ściana murowana, ostonowa
- ściana murowana z bloczków ceramicznych
- ściana działowa
- izolacja termiczna- wełna mineralna
- izolacja termiczna- styropian

Di 80/200 — drzwi wewnątrzlokalowe do decyzji lokatora otwór w murze 90x210

O1 200/235 — wymiary okna (szerokość/wysokość)

hp — wysokość parapetu

Z — zmywarka

L — lodówka

P — pralka

- ścianka instalacyjna
- elementy instalacji wentylacji mieszkania
- nawiewnik okienny
- grzejnik
- grzejnik łazienkowy

- wypust oświetleniowy sufitowy
- wypust oświetleniowy ścienny (kinkiet)
- łącznik jednobiegunowy świecznikowy p/t 16A Lumina HAGER
- łącznik schodowy p/t 16A Lumina HAGER
- łącznik krzyżowy p/t 16A Lumina HAGER
- łącznik jednobiegunowy p/t 16A Lumina HAGER

- gniazdo wtykowe 2x2p+z 230V16A IP44 Lumina HAGER w ramce podwójnej
- gniazdo wtykowe 2x2p+z 230V16A Lumina HAGER w ramce podwójnej
- przyłącze dla kuchni 3L+N+PE 16A/400V natynkowe w odgał. P4
- zestaw złożony z dwóch gniazd wtykowych 2p+z 230V16A gniazda RTV 3F końcowego oraz gniazda IT RJ45 kat.6 - w ramce czterokrotnej Lumina HAGER
- unifon cyfrowy OP-U7/3-D z wejściem przycisku dzwonka
- przycisk dzwonka p/t Lumina HAGER

- TM rozdzielnica elektryczna natynkowa
- TSM telekomunikacyjna skrzynka mieszkaniowa wtynkowa

Zewnętrzne:

- kinkiet zewnętrzny MATRIX4 LIGMAN VW Matt Silver 14W 3000K
- oprawa zewnętrzna LADOR10 LIGMAN W Matt Silver 11W 3000K
- BP gniazdo wtykowe 2p+z IP55 szare p/t odporne na UV PLEXO55 Legrand (balkon)

ORION

BIURO SPRZEDAŻY PPH ORION
ul. Spokojna 2, 20-074 Lublin
tel. 81 748 10 00
www.orion.lublin.pl

BUDYNEK WIELORODZINNY

KORALOWE OSIEDLE

BUDYNEK K7

NUMER MIESZKANIA / ILOŚĆ POKOI / PIĘTRO

MIESZKANIE K7.30 / 3P+K PARTER

LOKALIZACJA MIESZKANIA W BUDYNKU

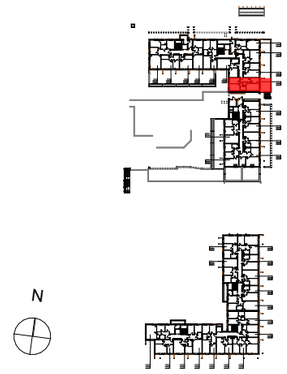

POWIERZCHNIA UŻYTKOWA

58,38m²

UWAGI

PROJEKT STANOWI WYCINEK OPRACOWANIA Z PROJ. WYKONAWCZEGO
WSZYSTKIE WYMIARY PODANE SĄ W STANIE SUROWYM
BEZ WYKOŃCZENIA ŚCIAN (TYNK, GLAZURA ITP.)
POWIERZCHNIE UŻYTKOWE POSZCZEGÓLNYCH POMIESZCZEŃ LOKALU
PODANO W STANIE WYKOŃCZONYM ZGODNIE Z NORMĄ PN- ISO 9836.
POWIERZCHNIE MOGĄ ULEC NIEZNACZNYM ZMIANOM.

PROJEKTANT

AKM
PRACOWNIA AKM S.C.
UL. A. GROTTGERA 9/8 20-029 LUBLIN TEL. 81 4795031 PRACOWNIA@PRACOWNIAAKM.PL WWW.PRACOWNIAAKM.PL